

STRUTTURE STRATEGICHE

OBJECTID	DENOMINAZ	INDIRIZZO
1	MUNICIPIO	Piazza Municipio, 4
2	AVIS MEDA	Via Confalonieri, 4
3	POLIZIA LOCALE	Via Isonzo, 6/b
4	CARABINIERI	Via Bernardino Luini, 15
5	PROTEZIONE CIVILE	Via San Giuseppe, 25
6	CASA DI RIPOSO G. BESANA	Vicolo Luigi Rho, 4/6
7	RESIDENZA PER ANZIANI REGINA PACIS	Via Beato Angelico, 12
8	CENTRO DIURNO ANZIANI	Via Naviglio
9	ISTITUTO AULOGICO DI MEDA	Via Pace, 18
10	POLISPECIALISTICO ARS	Viale Luigi Cadorna, 47
11	AMBULATORIO MEDICO	Via Indipendenza, 105
12	AMBULATORIO MEDICO	Via Udine, 1
13	AMBULATORIO MEDICO	Via del Cimitero, 1/E
14	AMBULATORIO MEDICO	Via XXV Aprile, 17/A
15	AMBULATORIO MEDICO	Viale Tre Venezie, 108
16	AMBULATORIO MEDICO	Via Scultori Fantoni, 8
17	AMBULATORIO MEDICO	Via Isonzo, 4/E
18	AMBULATORIO MEDICO	Corso Giacomo Matteotti, 87
19	AMBULATORIO MEDICO	Via Edmondo de Amicis, 8
20	AMBULATORIO MEDICO	Via Pietro Orsi, 19
21	AMBULATORIO MEDICO	Corso Italia, 21
22	AMBULATORIO MEDICO	Via Solferino, 42
23	AMBULATORIO MEDICO	Via Dante Alighieri, 50
24	AMBULATORIO MEDICO	Via Cialdini, 62
25	FARMACIA COMUNALE	Via Indipendenza, 105
26	FARMACIA	Via Brianza 17/b
27	FARMACIA	Via Colombo 38
28	FARMACIA	Via Ticino, 18
29	FARMACIA	Via Solferino 34
30	FARMACIA	Via Cialdini, 130
31	PARAFARMACIA	Corso della resistenza, 3
32	ASILO NIDO	Via Orsi, 9
33	ASILO NIDO	Via Indipendenza, 76
34	ASILO NIDO	Via Po 113/A
35	ASILO NIDO	Via XX Settembre, 31
36	SCUOLA DELL'INFANZIA	Via Matteotti, 21
37	SCUOLA DELL'INFANZIA	Via Garibaldi, 5
38	SCUOLA DELL'INFANZIA	Via Tre Venezie, 67
39	SCUOLA DELL'INFANZIA	Via Giovanni XXIII, 1
40	SCUOLA DELL'INFANZIA	Via Milano (Via S. Carlo - Seveso)
41	SCUOLA PRIMARIA	Via Tre Venezie, 67
42	SCUOLA PRIMARIA	Via Cialdini, 152
43	SCUOLA PRIMARIA	Via Giovanni XXIII, 6
44	SCUOLA PRIMARIA	Via Orsini, 35
45	SCUOLA PRIMARIA	Via Milano (Via S. Carlo - Seveso)
46	SCUOLA SECONDARIA I GRADO	Via Y. Gagarin, 2
47	SCUOLA SECONDARIA I GRADO	Via Giovanni XXIII, 6
48	SCUOLA SECONDARIA II GRADO	Via Cialdini, 181
49	SCUOLA SECONDARIA II GRADO	Via Como, 11
50	SCUOLA SECONDARIA II GRADO	Via Tre Venezie, 63
51	SCUOLA SECONDARIA II GRADO	Via General Cantore
52	CHIESA DI SAN GIACOMO	Via Cialdini, 138
53	CHIESA DI SAN PIETRO MARTIRE	Via San Carlo
54	CHIESA SANTA MARIA NASCENTE	Piazza della Chiesa, 9
55	CHIESA SAN VITTORE	Piazza Vittorio Veneto
56	CHIESA MADONNA DI FATIMA	Via Madonna di Fatima, 5
57	TESTIMONI DI GEOVA	Via L. Busnelli
58	CENTRO GIOVANILE S. CROCISSO	Piazza del Lavoratore
59	CENTRO GIOVANILE MADONNA DI FATIMA	Via Madonna di Fatima, 5
60	CENTRO GIOVANILE DI SAN GIACOMO	Via Cialdini, 138

SUPERFICI STRATEGICHE

OBJECTID	DENOMINAZ	INDIRIZZO
1	CENTRO SPORTIVO	Via Isonzo, 25
3	STADIO COMUNALE	Via Busnelli, 17
15	PARCHEGGIO	Piazza Dozio (Mercato)
2	CICLODROMO COMUNALE	Via Busnelli
17	PARCHEGGIO	Via Po, 100
6	CENTRO SPORTIVO PRIVATO	Via Como, 73
4	PALAMEDA	Via Udine 1/A
5	PALAZZETTO DELLO SPORT	Via Cialdini, 158
10	PARCHEGGIO	Via Trieste
14	PARCHEGGIO	Via Indipendenza, 88
16	PARCHEGGIO	Piazza mercato Meda Sud - Via Tre Venezie
8	PARCHEGGIO	Piazza case popolari
7	PARCHEGGIO	Via L. Rho ang. Prealp.
9	PARCHEGGIO	Piazza della Chiesa
12	PARCHEGGIO	Via Gagarin
13	PARCHEGGIO	Via del Cimitero
11	PARCHEGGIO	Via Indipendenza, 159

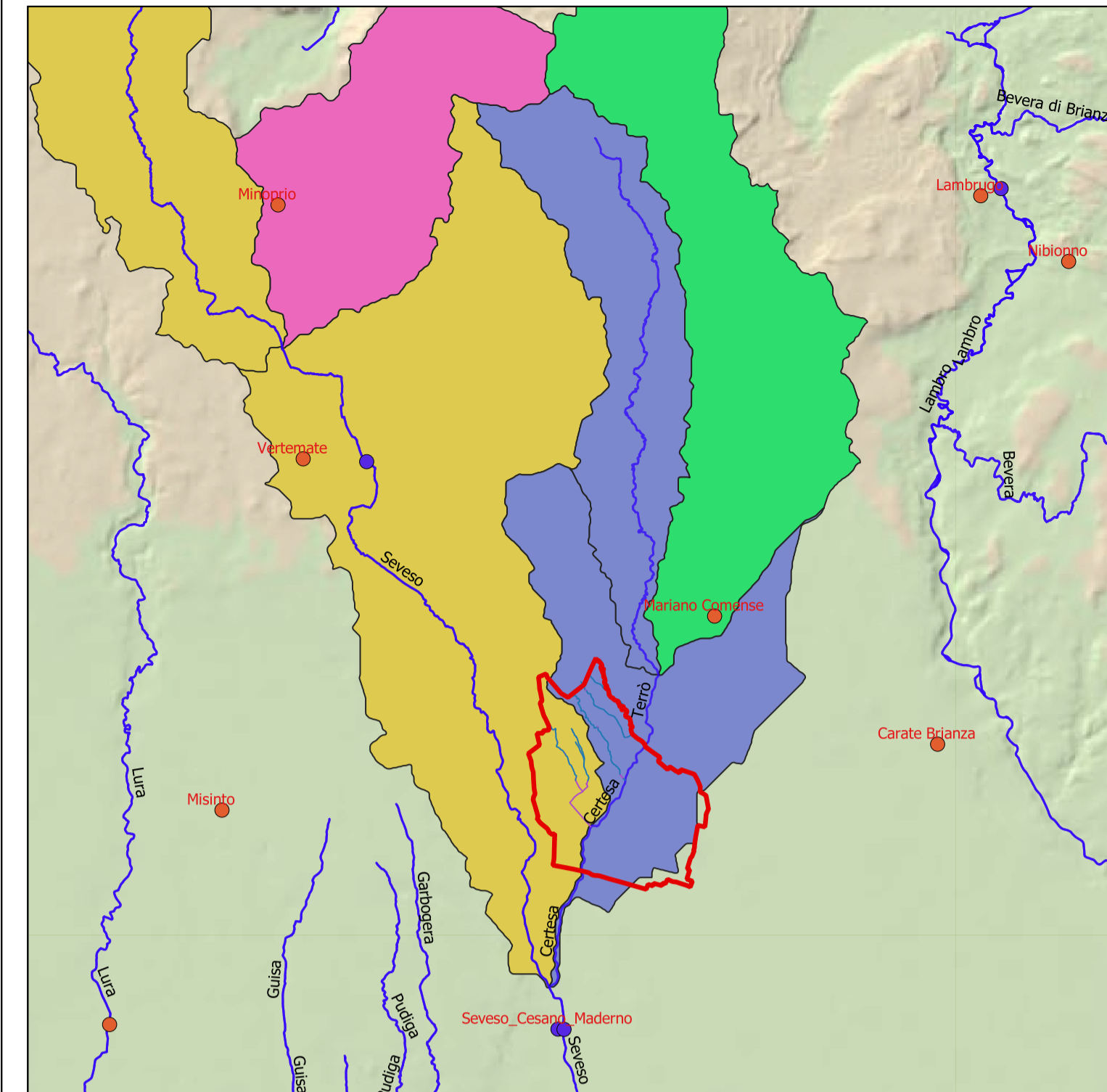
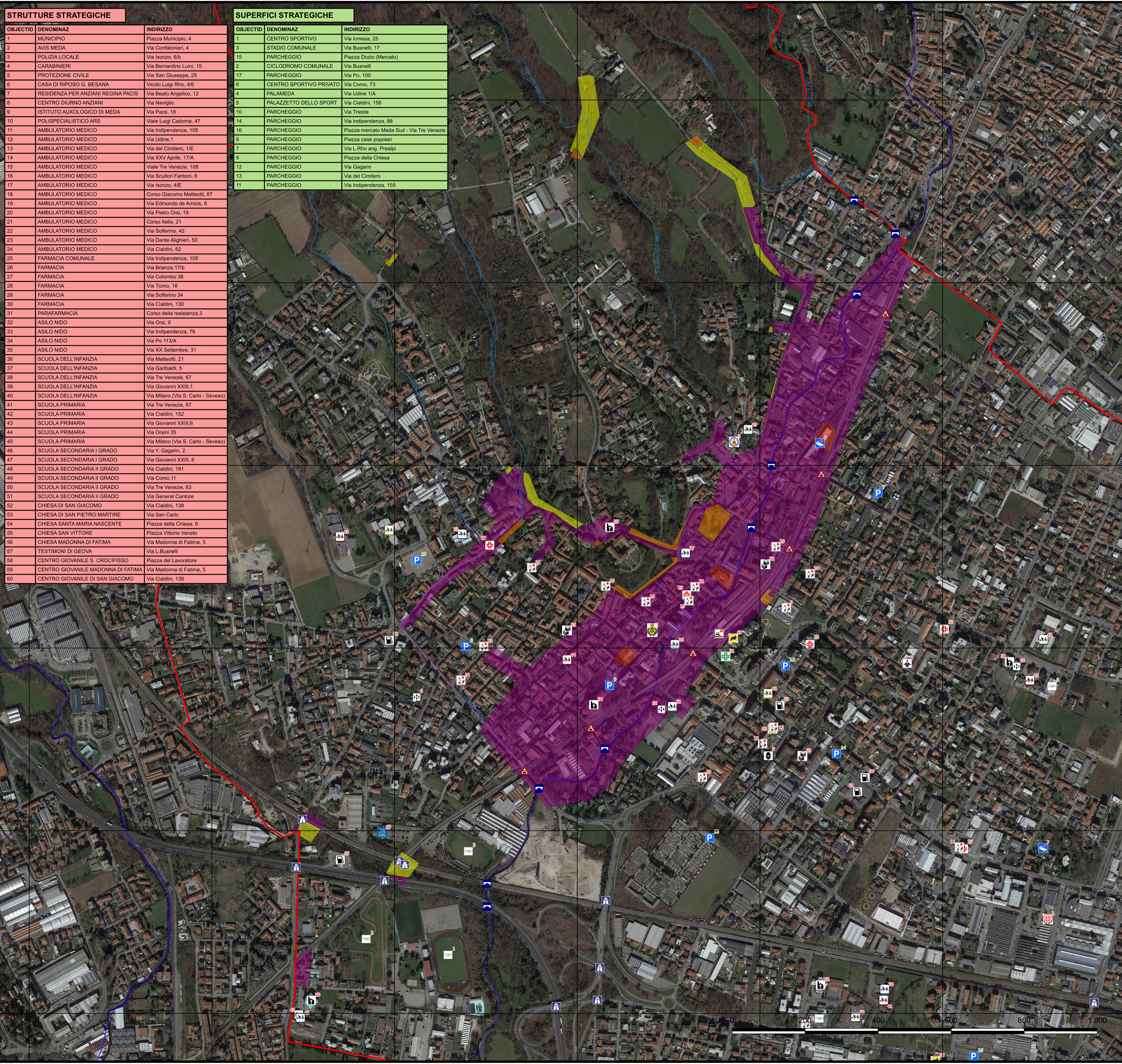

Legenda

Strumenti monitoraggio Meda

- Idrometri
- Pluviometri
- Corsi d'acqua

Rischio PGRA

- 1
- 2
- 3
- 4

Le coordinate cartografiche N, E sono nel sistema WGS 1984 UTM - Zona 32 N - EPSG:32632
 Fonte informativa: Geoportale delle Regione Lombardia
 U.O. Infrastruttura per l'Informazione Territoriale, D.G. Territorio e Urbanistica - Regione Lombardia
 Ortofoto Google Satellite

COMUNE DI MEDA

Provincia di Monza e Brianza



PIANO COMUNALE DI EMERGENZA

Comune	Scala
Meda (MB)	1:5.000
Titolo	Data
N°4 Rischio idraulico	Ottobre 2021



Ing. Mario Stevanin
Via Pitagora, 2 20851 Lissone (MB)

Studio Via F.lli Cairoli, 7/b • 20851 Lissone (MB)
Telefono e Fax 039/463850 • E-mail stevanin.mario@gmail.com