

- TIPI CULTURALI**
- SEMINATIVO
  - SEMINATIVO CON PRESENZA DI FILARI ARBOREI
  - PRATI
- AREE A CARATTERE NATURALISTICO**
- BOSCHI DI LATIFOGHE GOVERNATI A CEDUO
  - BOSCHI DI LATIFOGHE ALLEVATE AD ALTO FUSTO
  - VEGETAZIONE ERBACEA E CESPUGLIETI CON PRESENZA DI ALCUNI INDIVIDUI A PORTAMENTO ARBOREO
  - O DI MACCHIE DI VEGETAZIONE IN AVANZATA EVOLUZIONE VERSO FORME FORESTALI
  - VEGETAZIONE ERBACEA E CESPUGLIETI - SUPERFICI AGRICOLE ABBANDONATE
  - CORSI D'ACQUA
- STRUTTURA INSEDIATIVA**
- NUCLEO STORICO O AGGREGATO RURALE (1° LEVATA IGM - 1889)
  - AREA URBANIZZATA
  - CASCINE A CORTE CHIUSA
  - CASCINE A CORTE APERTA
  - CASCINE NON A CORTE
- AREA STERILE
- AREA ESTRATTIVA RECUPERATA
- RETE VIARIA
- RETE FERROVIARIA
- CONFINI COMUNALI DI MEDA

**Città di Meda**  
 Provincia di Monza e Brianza  
**PIANO DI GOVERNO DEL TERRITORIO**  
ai sensi della Legge Regionale per il Governo del Territorio del 11/03/2005 n. 12 e s.m.i.  
**DOCUMENTO DI PIANO**

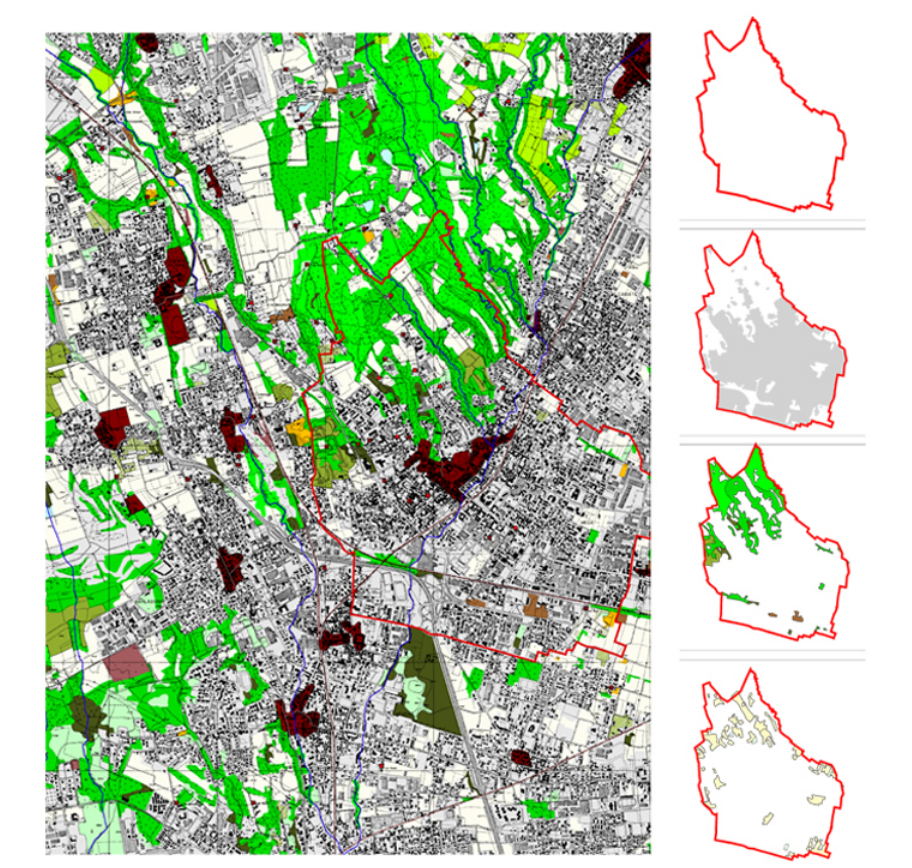

Oggetto: **USO DEL SUOLO**

**SINDACO:** Giovanni Giuseppe Cairi  
**ASSESSORE ALLA PIANIFICAZIONE TERRITORIALE E LAVORI PUBBLICI:** Simona Buraschi

**SEGRETARIO GENERALE:** Umberto Sodano  
**AREA INFRASTRUTTURA E GESTIONE DEL TERRITORIO:** Damiano Camarda  
**AUTORITÀ COMPETENTE:** Patrizio Elli

**PROGETTO:** Massimo Giuliani  
**COLLABORATORI:** Roberto Almagioni, Federica Rando, Marco Toica, Rossana Virelli  
**VALUTAZIONE AMBIENTALE STRATEGICA:** Carlo Luigi Gerosa

Scala: 1:10.000  
 Data: GIUGNO 2012  
 Tavola: **A17**