



13 VISTA DA VIA PIAVE



14 VISTA DA VIA PIAVE VERSO NORD-OVEST



15 VISTA DA VIA PIAVE



16 VISTA ACCESSO DA VIA PIAVE AD EST DELLE PROPRIETA'



17 VISTA DA MAPPALE 198 VERSO ACCESSO DA VIA PIAVE

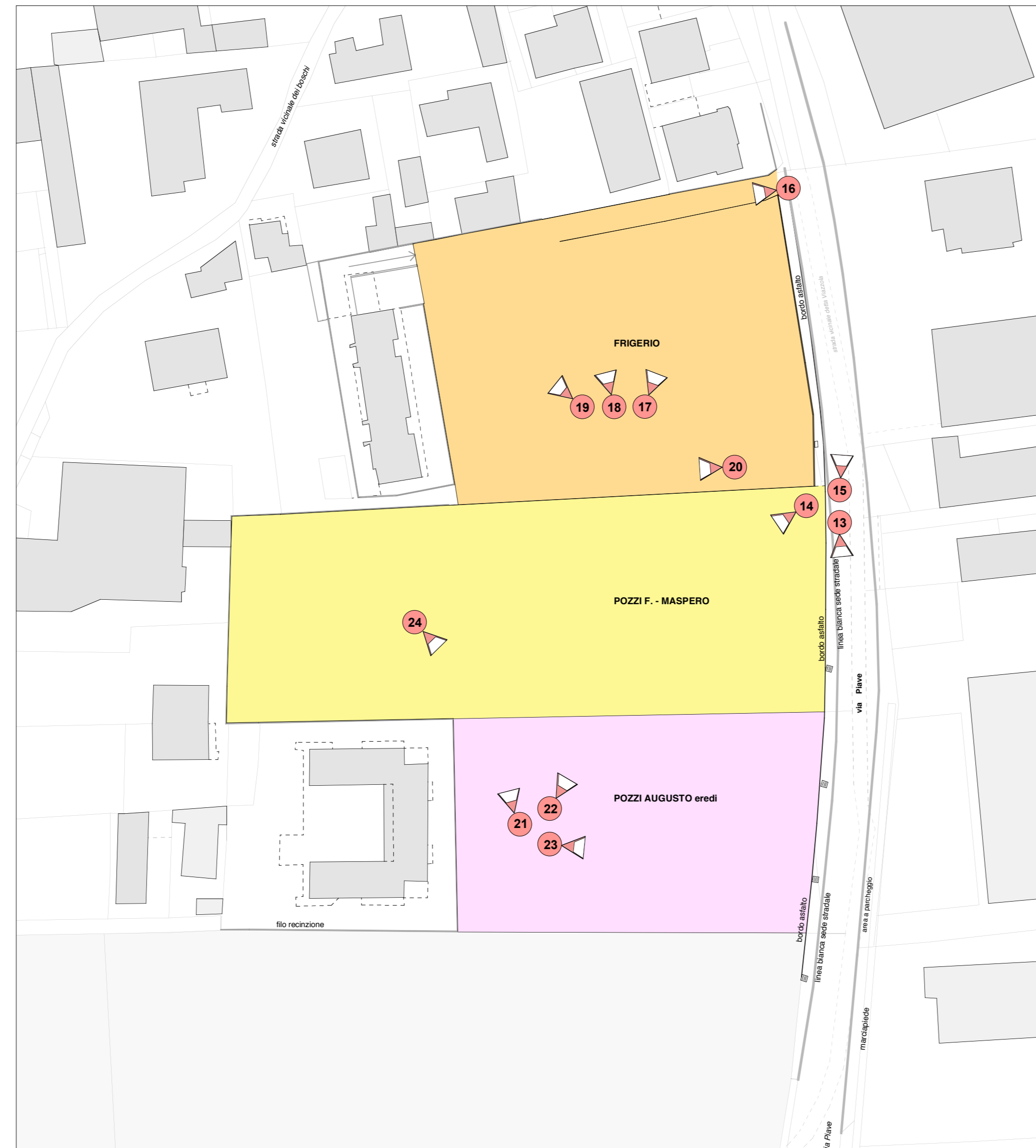

18 VISTA DA MAPPALE 198 VERSO PROPRIETA' CONFINANTI A EST



19 VISTA DA MAPPALE 198 VERSO PROPRIETA' CONFINANTI A NORD-EST



20 VISTA DA MAPPALE 198 VERSO EDIFICIO CONFINANTE A NORD



21 VISTA DA MAPPALE 66 VERSO EST



22 VISTA DA MAPPALE 66 VERSO VIA PIAVE



23 VISTA DA MAPPALE 66 VERSO VIA PIAVE



24 VISTA DA MAPPALE 69 VERSO VIA PIAVE



PROGETTO AMBITO DI TRASFORMAZIONE "AC4"

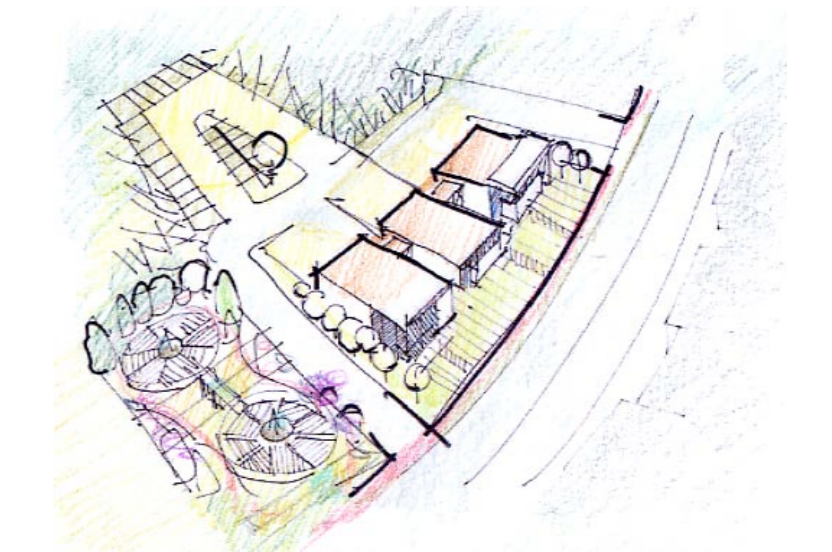

TAVOLA RILIEVO FOTOGRAFICO STATO DI FATTO 2	NUMERO TAVOLA 08	DATA 10/11/2014 VARIAZIONE
CONSULENTE	RESPONSABILE PROCEDIMENTO	
PROGETTO	PROPRIETA' FRIGERIO MASPERO ANGELA POZZI FRANCESCO POZZI AUGUSTO eredi	WORK TEAM arch. S. STOCCO arch. C. MONTORFANO arch. L. BOGA arch. A. BARNI



Via Corio 71, 20821 Meda (MI)
Tel. 0362/34344 - Fax 0362/34345