

**VERIFICHE PLANIVOLUMETRICHE**

**DATI P.G.T.**

Superficie territoriale vedi tavola xxx	mq. 12.797,08
Ambito di trasformazione AC4 - Indice fondiario 1,50mc/mq 12.797,08x1,50=	mc. 19.195,62
Ambito di trasformazione AC4 - Indice fondiario proposto 0,70mc/mq 12.797,08x0,70=	mc. 8.957,90
S.I.p. derivante 8.957,90/4,50h.virtuale=	mq. 1.990,64
Area standard 1.990,64x20%=	mq. 398,12
Parcheeggio privato - S.I.p.x4,50/10 1.990,64x4,50/10=	mq. 895,79
Verde filtrante richiesto - Superficie fondiariax20% 12.797,08-2.866,47-2.531,10x20%=	mq. 1.479,90
Superficie coperta proposta - Superficie fondiariax40% 12.797,08-2.866,47-2.531,10x40%=	mq. 2.959,78

**DATI IN PROGETTO**

S.I.p.  
 $(29,93 \times 16,93) + [(6,57 + 7,15) \times 15,01/2] + (0,40 \times 17,12) + [(6,57 + 6,92) \times 15,17/2] + (30,05 \times 16,68) + [(6,49 + 7,96) \times 16,21/2] + (29,73 \times 21,18) =$

mq. 1.966,85 < 1.990,64

Superficie coperta  
 $(29,93 \times 16,93) + [(6,57 + 7,15) \times 15,01/2] + (0,40 \times 17,12) + [(6,57 + 6,92) \times 15,17/2] + (30,05 \times 16,68) + [(6,49 + 7,96) \times 16,21/2] + (29,73 \times 21,18) + [(1,95 + 2,07) \times 6,57/2] + [(2,20 + 2,08) \times 6,57/2] + [(1,50 + 2,28) \times 3,35/2] + [(1,90 + 2,44) \times 6,49/2] + [(1,50 + 2,28) \times 3,05/2] + (1,50 \times 2,50) =$

mq. 2.023,14 < 2.959,78

Area standard in cessione	mq. 2.531,10 > 398,12
Verde in cessione - standard qualitativo	mq. 2.866,47
Totale superfici in cessione	
	mq. 5.397,57
Posti auto	n° 57
Parcheeggio privato	mq. 911,98 > 895,79
Verde filtrante	mq. 1.549,99 > 1.479,90



**CITTA' DI MEDA**  
 PROVINCIA DI MONZA E BRIANZA

**PROGETTO AMBITO DI TRASFORMAZIONE "AC4"**

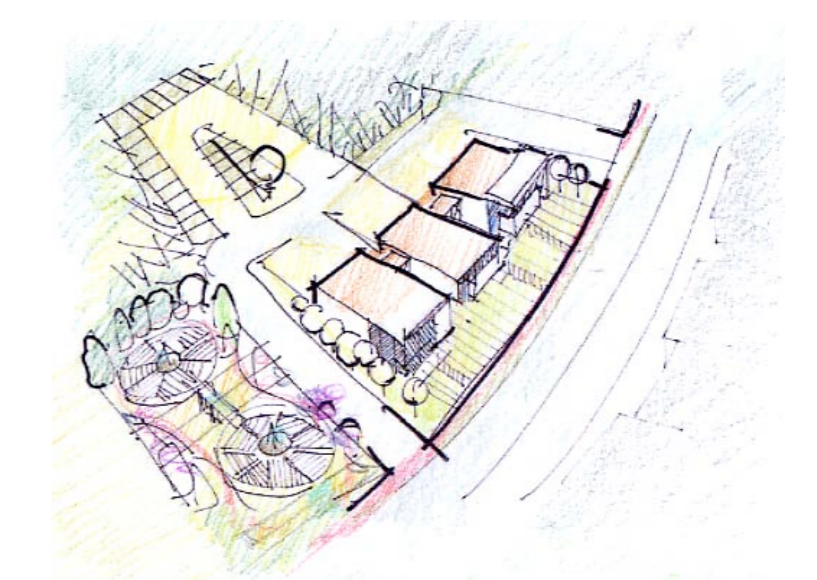

- LIMITE AREA DI GALLEGGIAMENTO
- EDIFICI A DESTINAZIONE PRODUTTIVA
- PARCHEGGIO PRIVATO
- STRADA PRIVATA DI ARROCCAMENTO
- STRADA PUBBLICA VIA PIAVE
- FASCIA DI MITIGAZIONE A VERDE
- AREE IN CESSIONE
- VERDE IN CESSIONE
- VERDE FILTRANTE
- VERDE PRIVATO

TAVOLA <b>VERIFICHE PLANIVOLUMETRICHE</b> SCHEMA PROGETTO CALCOLI	NUMERO TAVOLA <div style="font-size: 2em; font-weight: bold; text-align: center;">11</div> SCALA 1:500	DATA <b>10/11/2014</b> VARIAZIONE <hr/> <hr/> <hr/>
CONSULENTE	RESPONSABILE PROCEDIMENTO	WORK TEAM arch. S. STOCO arch. C. MONTORFANO arch. L. BOGA arch. A. BARNI
PROGETTO 	PROPRIETA' <b>FRIGERIO</b> <b>MASPERO ANGELA</b> <b>POZZI FRANCESCO</b> <b>POZZI AUGUSTO eredi</b>	

Via Carlo 71 20121 Meda (MI)  
 Tel. 0362/34881 - Fax 0362/34889