Città di Meda
Provincia di Monza e Brianza

Circolazione di trasporti e veicoli in condizioni di eccezionalità

L.R. 4 aprile 2012, n.6, art.12 e s.m.i

TAVOLA NUMERO:	DENOMINAZIONE:	SCALA:
A	*Cartografia con individuazione degli itinerari percorribili dai veicoli di trasporto eccezionali e limitazioni puntuali*	*1 : 5000*

DATA: Gennaio 2021

FILE: Trasporti eccezionali TAV v2021

TIPOLOGIA - A (33 ton.)

Mezzi d'opera e veicoli ad uso speciale di massa complessiva fino a 33 ton.

LIMITAZIONI PUNTUALI
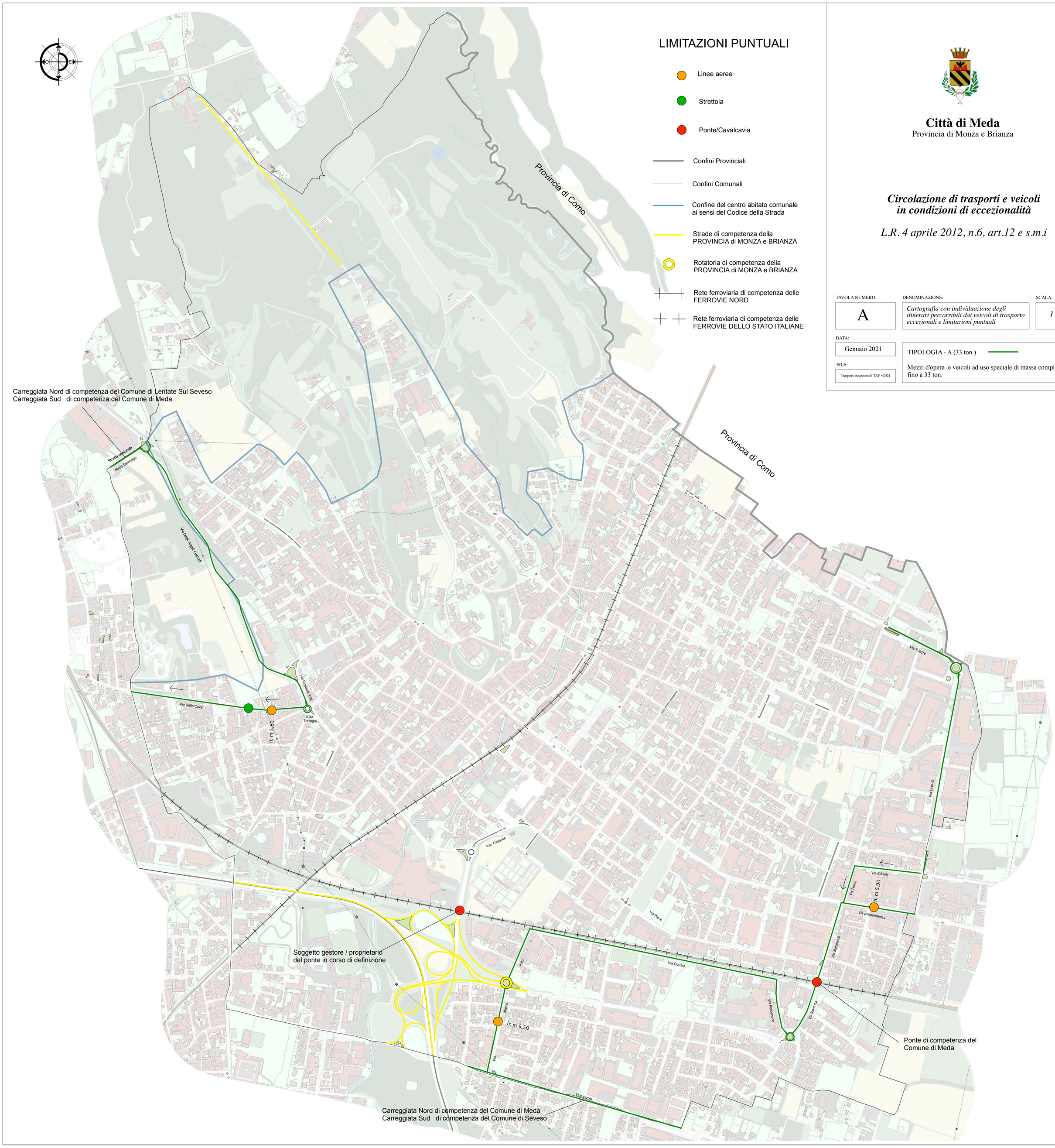
- Linee aeree
- Strettoia
- Ponte/Cavalcavia
- Confini Provinciali
- Confini Comunali
- Confine del centro abitato comunale ai sensi del Codice della Strada
- Strade di competenza della PROVINCIA di MONZA e BRIANZA
- Rotatoria di competenza della PROVINCIA di MONZA e BRIANZA
- Rete ferroviaria di competenza delle FERROVIE NORD
- Rete ferroviaria di competenza delle FERROVIE DELLO STATO ITALIANE